GUY HOQUET

Votre fiche bien Location à MONTROUGE 92120

Appartement Montrouge 3 pièce(s) MEUBLE

MONTROUGE 92120

1 276 € / mois

charges comprises *

* dont charges récupérables : 102 € / mois
Honoraires charges locataires: 650.1 € TTC dont honoraires d'état des lieux: 130.02 € TTC.

Guy HOQUET PARIS 17 CARDINET

5 rue Jouffroy dAbbans
75017 Paris

01 42 97 59 71

Appartement Montrouge 3 pièce(s) MEUBLE

Au rez-de-chaussée d'une résidence avec gardien, à 2 pas de la place Jean Jaurès, nous vous proposons à la location cet appartement composé d'un séjour avec une cuisine ouverte, de 2 chambres, et d'une salle de bain WC séparés. Une cave complète ce bien . Calme et sans vis-à-vis.

43.3 m² | 3 pièce(s)

Fiche technique du bien

Nombre étages	5
Provision sur charges	102 €
Date ERP	2024-06-12 14:34:45
Diagnostic Energétique	Oui

Valeur consommation énergie finale	212 kWh/m2 par an

Conso Energ	291.3 kWh/m2 par an

Bilan énergétique

DPE non communiqué

GES non communiqué

Estimation du coût annuel en énergie pour un usage standard entre 880€ et 1210€ au 01/01/2021
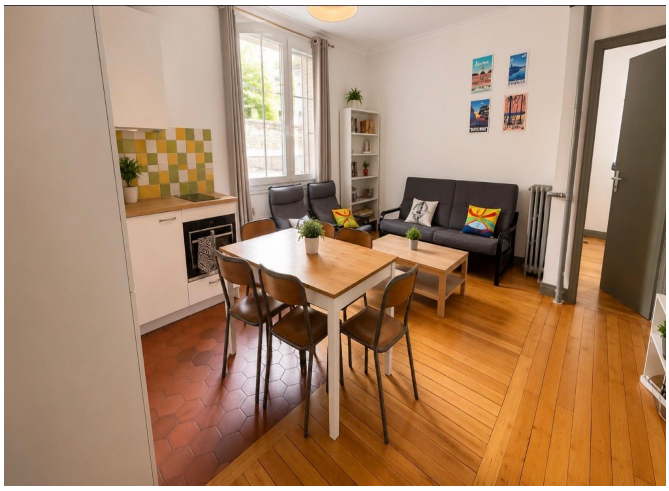
Photos du bien